CTI 华测检测

CMA 180000343904

检测报告

报告抬头公司名称 东莞市蓝征智能科技有限公司

地　　址 东莞市长安镇上角社区盛航路5号

以下测试之样品及样品信息由申请者提供并确认

样品名称	导热硅胶
样品型号	LZ-DR100、LZ-DR100a\b\c、LZ-DR200、LZ-DR200a\b\c、LZ-DR300、LZ-DR300a\b\c、LZ-DR400、LZ-DR400a\b\c、LZ-DR500、LZ-DR500a\b\c、LZ-DR500、LZ-DR500a/b/c、LZ-DR600、LZ-DR600a\b\c
样品颜色	灰黑
材料名称	导热硅胶
样品接收日期	2022.11.21
样品检测日期	2022.11.21-2022.11.24
检测要求	根据客户要求，对所提交样品中的氟(F)，氯(Cl)，溴(Br)，碘(I)进行测试。
检测依据	请参见下页。
检测结果	请参见下页。

华测检测认证集团股份有限公司 CENTRE TESTING INTERNATIONAL GROUP CO.,LTD 检验检测专用章 Inspection & Testing Services

主　检	张绍祥	审　核	黄艳
批　准	郑晴涛	日　期	2022.11.24

郑晴涛

技术经理

No. R228411203

华测检测认证集团股份有限公司　　广东省深圳市宝安区新安街道兴东社区华测检测大楼

检测报告

报告编号 A2220524706101001C

检测依据

测试项目	测试方法	测试仪器
氟(F)	参考EN 14582:2016	IC
氯(Cl)	参考EN 14582:2016	IC
溴(Br)	参考EN 14582:2016	IC
碘(I)	参考EN 14582:2016	IC

检测结果

测试项目	结果	方法检出限
氟(F)	N.D.	10 mg/kg
氯(Cl)	N.D.	10 mg/kg
溴(Br)	N.D.	10 mg/kg
碘(I)	N.D.	10 mg/kg

样品/部位描述 灰色硅胶

备注： -客户样品多信息说明：供给不同客户，会有不同的型号叫法。
-N.D. = 未检出 (小于方法检出限)
-mg/kg = ppm = 百万分之一

检测报告

检测流程

检测报告

报告编号 A2220524706101001C

样品图片

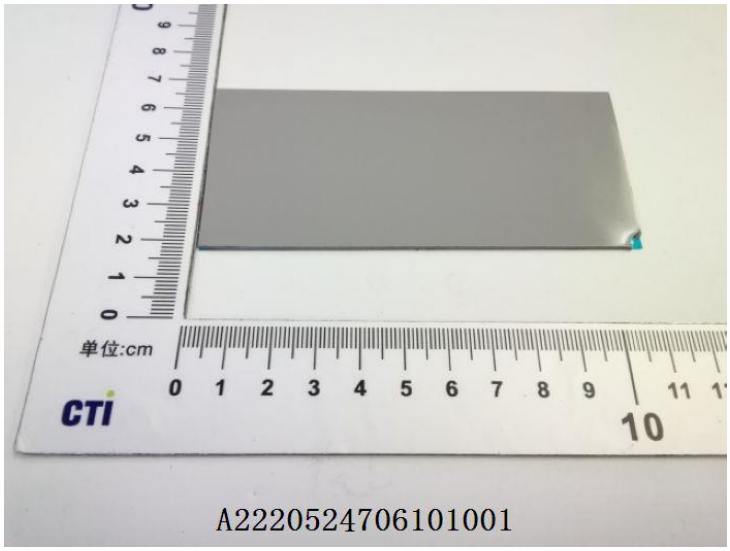

声明：

1. 检测报告无批准人签字、“专用章”及报告骑缝章无效；
2. 报告抬头公司名称及地址、样品及样品信息由申请者提供，申请者应对其真实性负责，CTI未核实其真实性；
3. 本报告检测结果仅对受测样品负责；
4. 未经CTI书面同意，不得部分复制本报告。

*** 报告结束 ***